

MÁS QUE UNA EMPRESA

SOMOS EL
DÍA A DÍA
DE LOS CALEÑOS



EMCALI

Somos tu empresa.

MÁS QUE UNA EMPRESA

SOMOS EL
DÍA A DÍA
DE LOS CALEÑOS



EJECUCION DEL PROYECTO PLAN JARILLON DE CALI

2 septiembre 2014

Somos tu empresa.



CONVENIO 015 DE 2013

FONDO ADAPTACION y EMCALI

Objetivo:

- Reducción del riesgo por inundación.
- Reducir la vulnerabilidad de infraestructura indispensable ubicada en el Jarillón
- Superar las deficiencias del sistema de drenaje oriental.

Obras:

1. Estación de Bombeo de Paso del Comercio
2. Recuperación hidráulica de la laguna del Pondaje Sur, mediante las fases II y III.
3. Estructura de descarga de la PTAR Cañaveralejo
4. Protección Bocatoma de la Planta Puerto Mallarino
5. Obras Complementarias (Optimizar el drenaje Oriental)

- ✓ Plazo Contrato: 33 meses
- ✓ Firma Acta de Inicio : 23 de agosto de 2013
- ✓ Plazo Contrato: 33 meses
- ✓ Fecha Terminación: Mayo de 2016
- ✓ Recursos a aportar por el Fondo Adaptación: \$100.000'000.000
- ✓ Contrapartida de EMCALI: \$7.000'000.000

ALCANCES CONVENIO



OBRAS DE MEJORAMIENTO Y
ESTABILIZACIÓN DE DESCARGAS DEL
SISTEMA DE BOMBEO Y LA GRAVEDAD DE
LAS AGUAS LLUVIAS DEL CANAL ORIENTAL,
ENTRE LA **ESTACIÓN PASO DEL COMERCIO** Y
EL RIO CAUCA

- ESTABILIZACIÓN DEL JARILLON
- REHABILITACIÓN DE TUBERÍAS
- OBRAS EN DESCARGAS AL RÍO

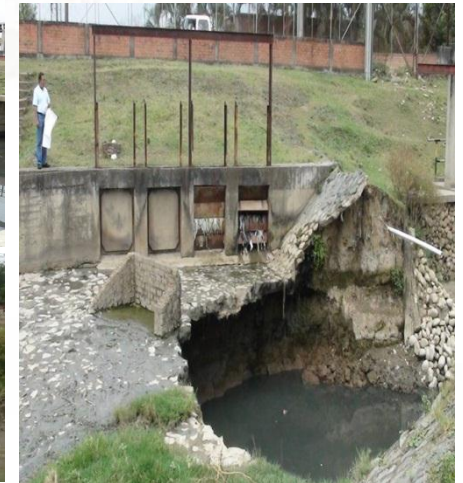

CONTRATO: No: 300 – GAA – CO – 0596 –
2014

CONTRATISTA: UNION TEMPORAL
HIDRÁULICAS 2014

VALOR: \$21.580'036.604

ALCANCES CONVENIO

- + REHABILITACION DE CAPACIDAD HIDRAULICA
- + REVESTIMIENTO CANAL CAÑAVERALEJO II (600 ml.)
- + FILTROS BIOLOGICOS
- + SISTEMA DE COMPUERTA RADIAL
- + OTRAS COMPUERTAS
- + CERRAMIENTO PERIMETRAL
- + RAMPAS DE MANTENIMIENTO

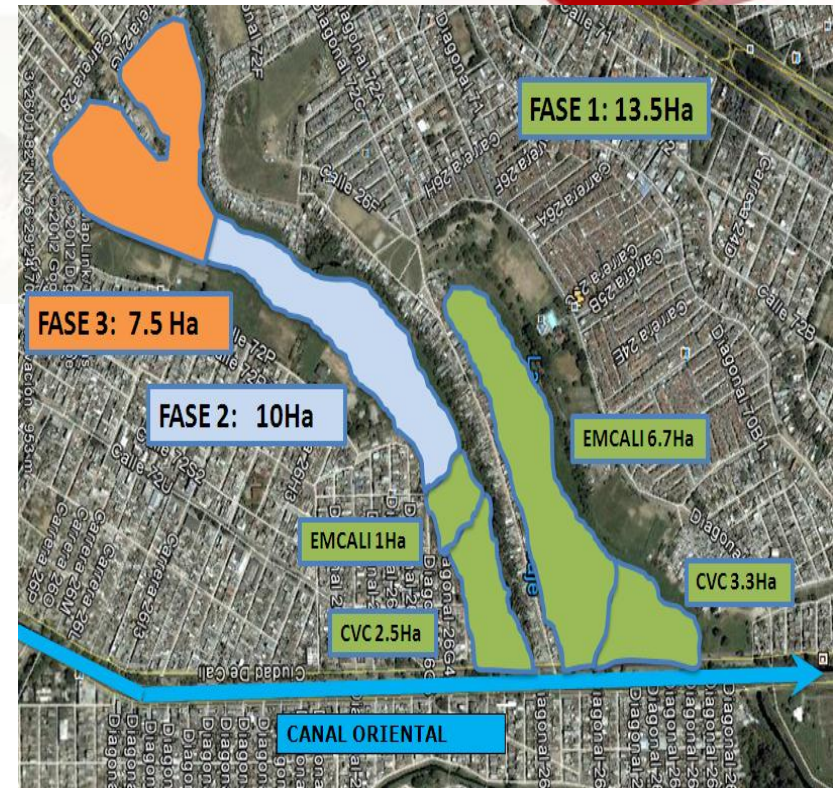

Obras de mejoramiento hidráulico de la **Laguna de Regulación Pondaje Sur** y Obras Complementarias - Fase II.

CONTRATO: No: 300 – GAA – CO – 0599 – 2014

CONTRATISTA: CONSORCIO CALI 2014

VALOR: \$22.162'482.771

ALCANCES CONVENIO



Protección Bocatoma Planta de Potabilización -PTAP Puerto Mallarino.

- ✚ Aumentar el nivel del muro sobre la estructura de la bocatoma en 1,3m
- ✚ Obras que protejan la estructura de captación lateralmente
- ✚ Adecuación de desagües
- ✚ Adecuación de una rampa de acceso

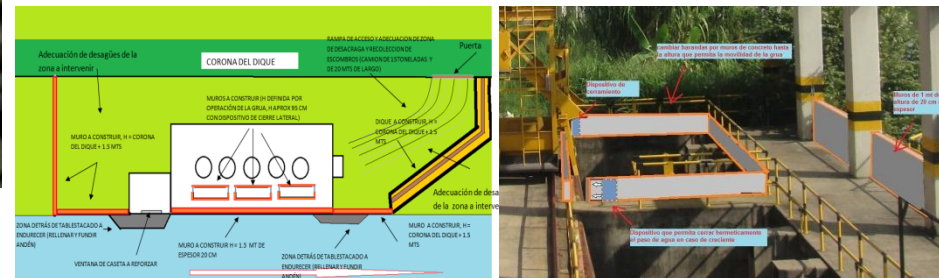

Diseños entregados por EMCALI y avalados FDI-GIP. Pendiente aprobación por ajuste debido a Decreto reciente de la Alcaldía, sobre Microzonificación Sísmica.

ALCANCES CONVENIO

- ✚ Diseñar los sistemas de protección de la Margen Izquierda del Río, tanto aguas arriba como aguas abajo de la estructura de descarga.
- ✚ Protección con tablestacado de acero

Adjudicación diseños, septiembre 2014
Entrega diseños, diciembre de 2014
Obras de protección: Iniciar proceso licitatorio en Enero del 2015.



Protección descarga **PTAR**
Cañaveralejo

ALCANCES CONVENIO

MÁS QUE UNA EMPRESA
SOMOS EL
DÍA A DÍA
DE LOS CALEÑOS

Se adelantaron los Términos de Referencia para la ejecución de la consultoría para LA EVALUACION Y SELECCIÓN DE ALTERNATIVAS Y DISEÑO DETALLADO DE LAS **OBRAS DE REDUCCION DEL RIESGO POR INUNDACION EN EL SISTEMA DE DRENAJE ORIENTAL DE LA CIUDAD DE SANTIAGO DE CALI.**

Primera Fase – Propuesta de alternativas y escogencia de una.

Segunda fase - diseños definitivos.

Obras Complementarias
(Optimizar el **drenaje**
Oriental)

Los Términos de Referencia se entregaron al Fondo Adaptación, el día 19 de agosto de 2014.

Somos tu empresa.



PROCESO DE INTERVENCIÓN SOCIAL.



1 Socialización

2 Acompañamiento social

3 Conformación y Consolidación

4 Sistematización y Evaluación

SOCIALIZACION

MÁS QUE UNA EMPRESA
SOMOS EL
DÍA A DÍA
DE LOS CALEÑOS

- ✚ Recorrido territorio e Identificación de líderes y organizaciones sociales existentes.
- ✚ Reuniones de socialización y presentación del proyecto con líderes la comunidad
- ✚ Reunión preparatoria para Foro Inicial de Auditorias Visibles
- ✚ Convocatoria al Foro Inicial de auditorias visibles



ACOMPañAMIENTO SOCIAL



- + Acompañamiento elección ELS- Foro Auditorias Visibles.
- + Reunión de información y fortalecimiento a ELS.
- + Acompañamiento a ELS en las auditorias de la Contraloría General de la Nación.
- + Trabajo articulado con el equipo técnico.



CONFORMACION Y CONSOLIDACION

- ✚ Reuniones permanentes con grupos comunitarios conformados en el sector.
- ✚ Consulta social domiciliaria.
- ✚ Acompañamiento y fortalecimiento permanente a ELS.
- ✚ Reuniones informativas con lideres comunitarios y ELS comuna 13 sobre avances del proyecto.
- ✚ Reunión con ELS y Dinamizadores de la laguna presentar propuesta de capacitación unidades productivas.



SISTEMATIZACION Y EVALUACION



- Talleres con ELS y grupos conformados para evaluar la experiencia.

- Recopilación de la información de la estrategia de intervención social.

- Elaboración del documento de sistematización.

- Socialización del documento a la comunidad y ELS.

- Acto de entrega de las obras a la comunidad.



MÁS QUE UNA EMPRESA

SOMOS EL
DÍA A DÍA
DE LOS CALEÑOS



GRACIAS

Somos tu empresa.



MÁS QUE UNA EMPRESA

SOMOS EL
DÍA A DÍA
DE LOS CALEÑOS



EMCALI

Somos tu empresa.